

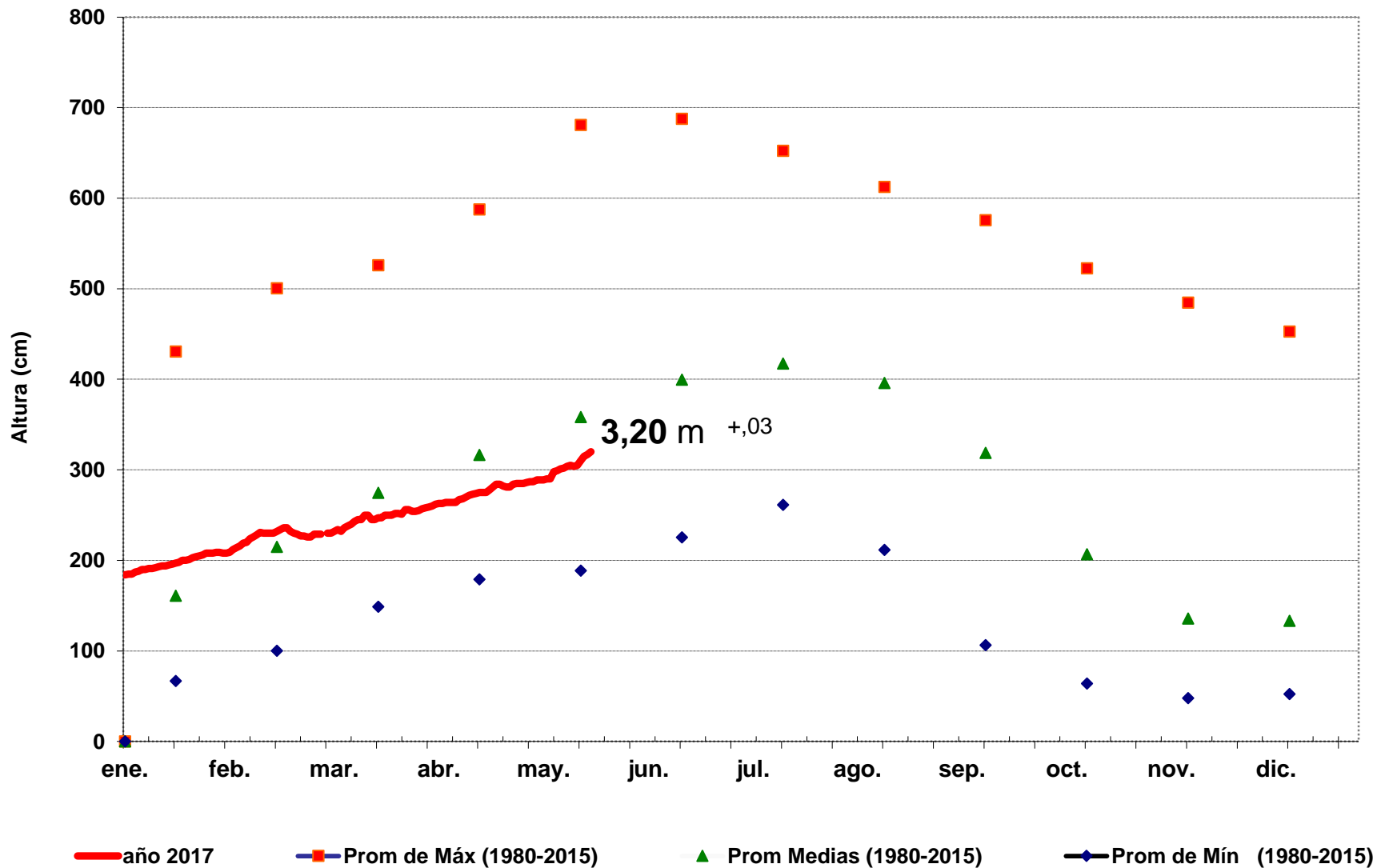

Gerencia de Navegación e Hidrografía  
Departamento de Estudios Hidrotopográficos  
Río Paraguay - Estación: **Bahía Negra**  
**AÑO 2017**



Fecha: 18 de Mayo de 2017



Gerencia de Navegación e Hidrografía  
Departamento de Estudios Hidrotopográficos  
Río Paraguay - Estación: **Concepción**  
**AÑO 2017**

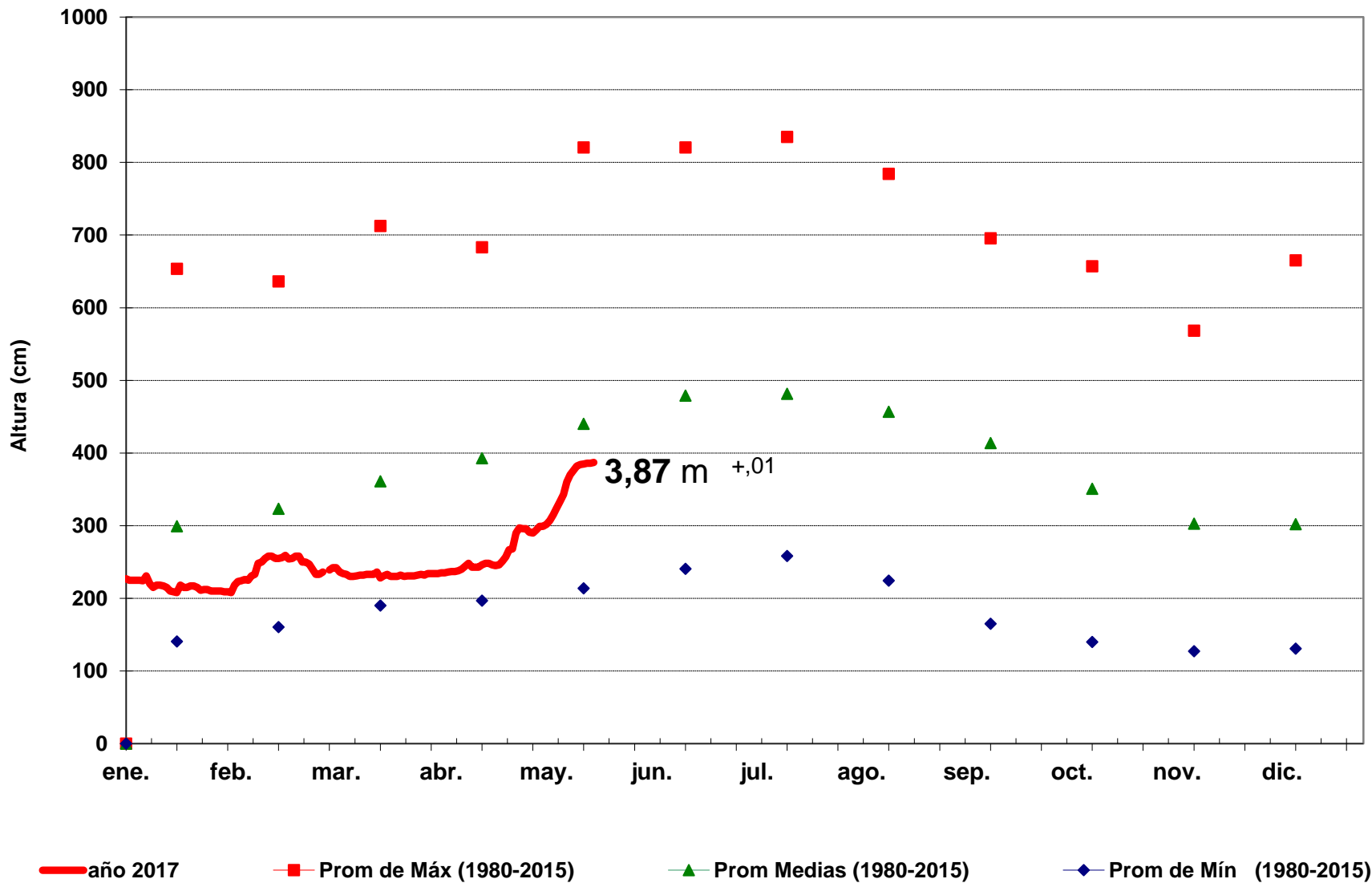

Fecha: 18 de Mayo de 2017

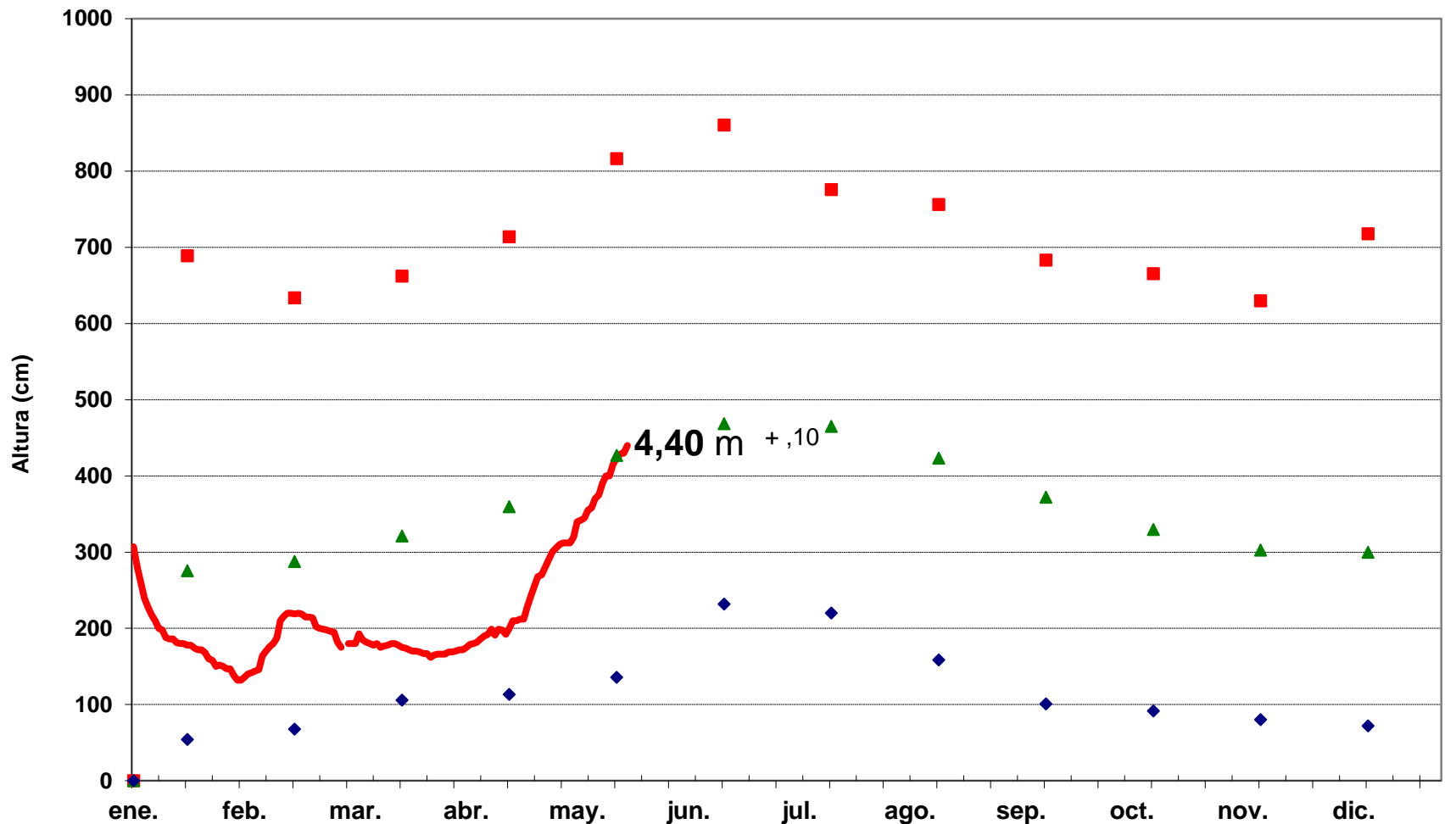

— año 2017      ■ Prom de Máx (1980-2015)      ▲ Prom de Medias (1980-2015)      ◆ Prom de Mín (1980-2015)

Fecha: 18 de Mayo de 2017



Río Paraguay - Estación: **Villeta**  
**AÑO 2017**

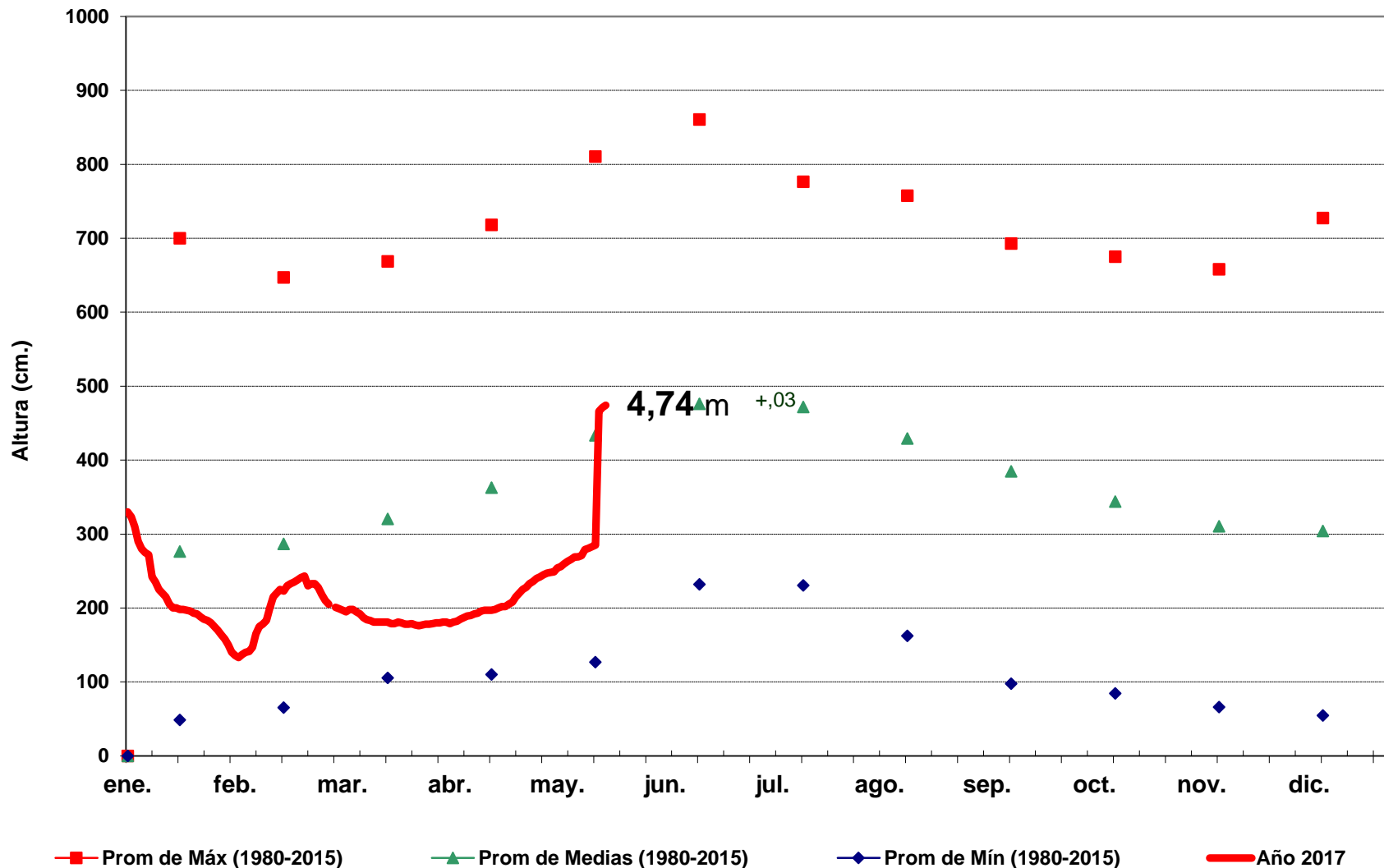

Fecha: 18 de Mayo de 2017

Obs.: En Fecha 16/05/2017 fue verificada in situ la Estación Hidrométrica de Villeta encontrándose una diferencia de lectura de 1,75 m y fueron restauradas las reglas.

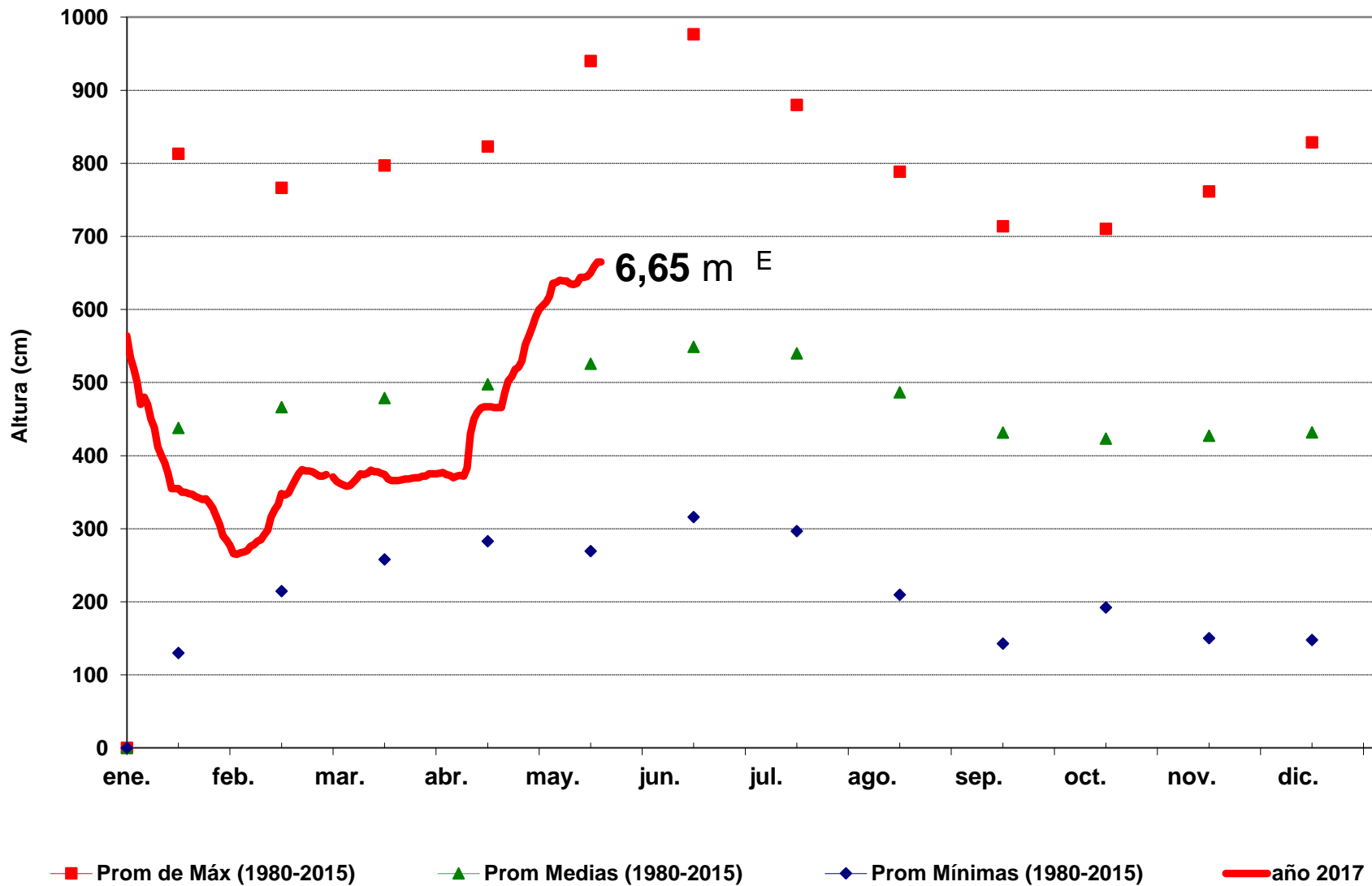

Fecha: 18 de Mayo de 2017